

Pop- en Cultuurpodium Het Kasteel

Concertweg 1
Postbus 360
2400 AJ Alphen a/d Rijn
Tel: 0172-432424
Fax: 0172-431386
E-mail: info@hetkasteel.nl
Website: <http://www.hetkasteel.nl>

Algemene informatie:

De laad en losplaats is aan de achterzijde van Het Kasteel
Er zijn ruim voldoende parkeerplaatsen op loopafstand van Het Kasteel beschikbaar.

Coördinator Programmering:	Erik Winters	Erikwintersster@gmail.com
Coördinator Geluidstechniek:	Maarten Rademaker	Maarten@hetkasteel.nl
Coördinator Lichttechniek:	Erik de Wild	Erikdw@hetkasteel.nl

Bereikbaarheid:



Plattegrond: Alphen aan den Rijn (noord)

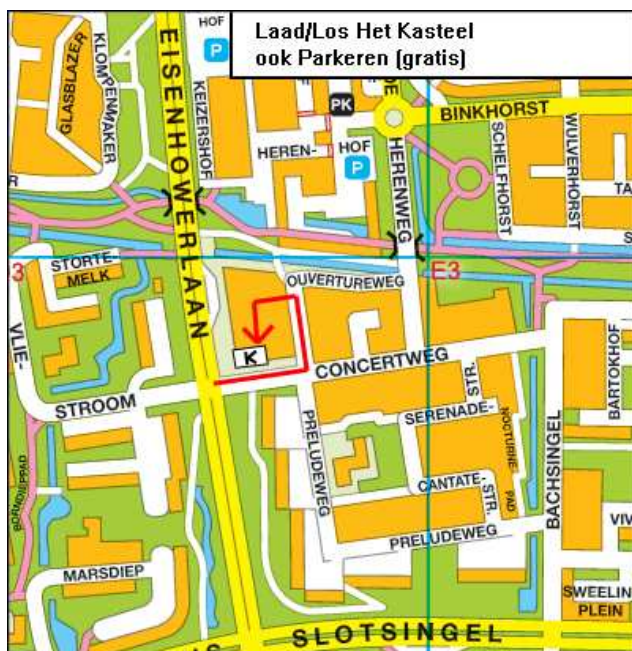

Technische lijst:

Afmetingen & maten:

Toneel:

Breedte:	9,60	mtr
Breedte tussen speakers:	7,20	mtr
Diepte:	5,00	mtr
Vrije hoogte:	2,50	mtr
Hoogte t.o.v. vloer zaal:	0,70	mtr
Max. belasting:	???	kg/m ²
Balletvloer:	Niet aanwezig!	
Podium Risers	1x2x0.3 mtr 4st.	

De coating van de toneelvloer is zeer grof en is hierdoor minder geschikt voor dans.

Zaal:

Breedte:	9,60	mtr
Diepte:	15,60	mtr
Vrije hoogte:	3,20	mtr
Max. belasting:	???	kg/m ²

De zaalvloer is een kunsthars gietvloer.

Toegang toneel:

Er is een hellingbaan voor flight-cases aanwezig.
Breedte: 1 mtr (tekening hiernaast)

Afstopping:

Wat: Gordijnen (geïmpregneerd)
Kleur: Zwart
Lengte: 7 meter (2x voordoek)
6 meter (2x achterdoek)
(Zie tekening voor railindeling)
Er is geen brandscherm aanwezig.

Overig:

- Hijsinstallatie: Geen
- Hoogwerker: ladder
- Wasmachine en droger zijn aanwezig.

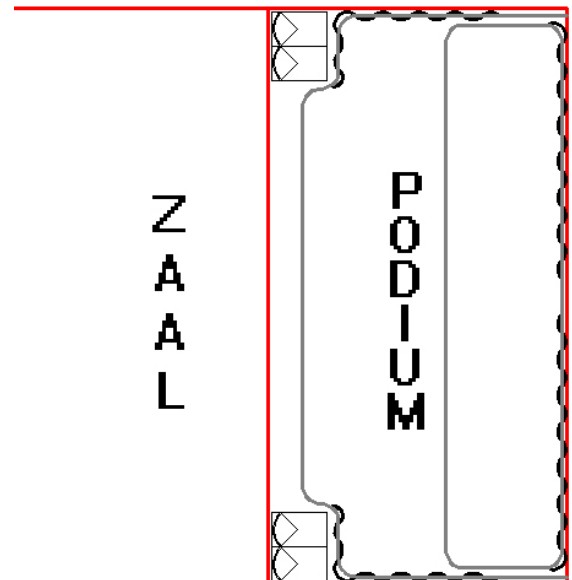
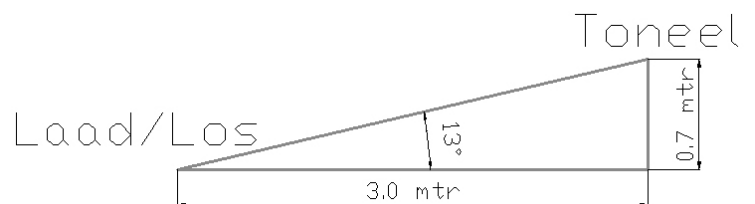
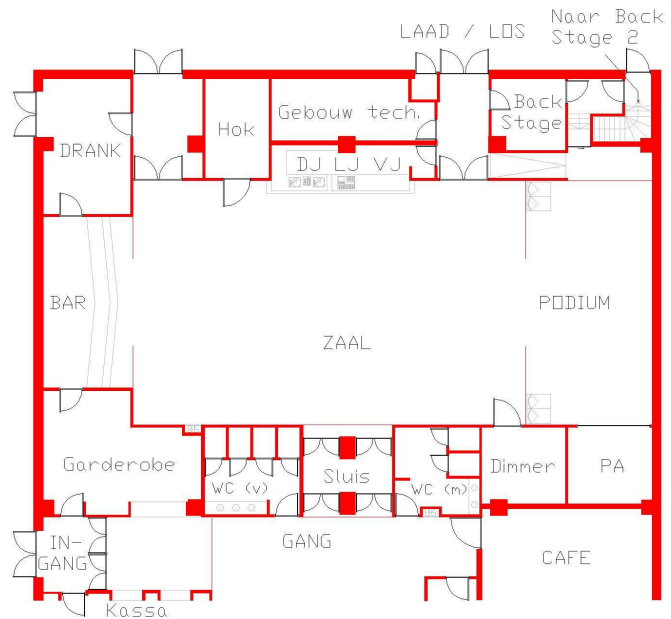

Licht:

Podium: (zie lichtplan)	Aantal	Lampen	Dimkanalen
- Four-bar incl. 4 x ETC Source-4	8	32	16
- Set ACL 1-kanaal (2 x 4 lampen)	2	16	2
- Moving-head: Martin Mac 250 (+2 extra glasgobo's)	4	4	N.v.t
- Hazer: JEM 24/7	1	N.v.t.	N.v.t.

(Er is een mogelijkheid om de Stroboscopen uit de zaal op het podium te gebruiken.)

Zaal: (zie lichtplan)	Aantal	Lampen	Dimkanalen
- Four-bar incl. 4 x ETC Source-4	10	40	24
- Scanners: Martin, type MX-10	8	8	N.v.t.
- Stroboscoop: Martin Atomic-2k (incl. Kleuren-scroller)	2	2	N.v.t.
- Rook: Martin magnum pro 2000 (incl. AF-1 Fan)	1	N.v.t	

'Los' licht:	Aantal
- PAR 64 op vloerstatief	6
- Blacklight (500W)	1
- Stroboscoop (?W)	1

Dimmers:

- LSC E-Pro dimmer à 12x13A, (4 X)
Totaal: 48 kanalen

Regel tafels:

(Standaard)	Avolites,	Pearl 2004 (incl. monitor & keyboard)
(back-up intelligent licht)	SGM,	Pilot 2000
(back-up conventioneel licht)	MA,	Lightcommander 48/6

(Kracht)stroom aansluitingen:

Wat	Hoe	Waarom
- 125A connector	(Afgezekerd op 63 A)	-Voeding dimmers -Aparte 16A op het podium.
- 6 x 16A groepenkast	(2 x DJ/VJ-hok) (2 x zaalgroep) (1 x podiumgroep) (1 x sfeerverlichting)	o.a. Lichttafel / Beeldscherm Scanners / Stroboscopen / Rookmachine / Windmachine Moving-heads / Hazer Halogeenspots

Lichtplan: Het Kasteel (grote zaal) (niet op schaal)

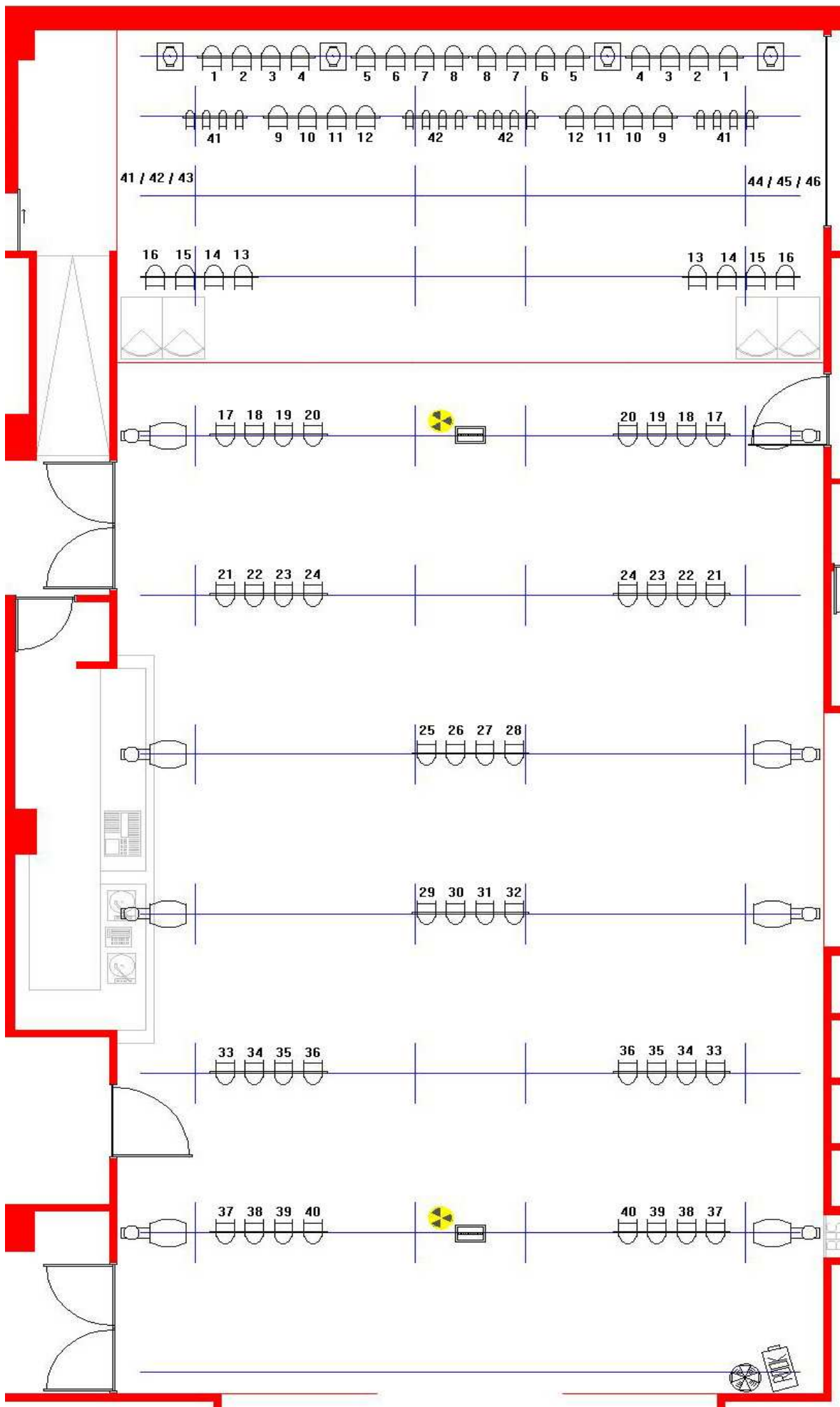

Geluid:

PA/Zaalversterking:

4 x Martin W-8 full range
4 x Martin WSX, 1x 18" sub-cabinet
1 x Crest CA-6 power amp
1 x Crest CA-9 power amp
1 x Crest CA-12 power amp
(3 weg)

FOH tafel en randapparatuur:

1 x Midas Verona, 48-8-3
1 x ashly GQX 3102 equalizer
1 x Yamaha SPX 900
1 x Alesis midiverb 4
1 x Roland SDE 2500
4 x Symetrix noisegate (quad gate)
1 x DBX 2 channel compressor
2 x Behringer composer pro MDX 2200 dual compressor/limiter
1 x Audio Phony CD 1220 speler

Monitors:

1 x Allen & Heath GL 3300, 32-8-2
2 x Martin LE400c stage monitor
6 x EAW sm 155 stage monitor
1 x Martin F215 (drumfill)
1 x PFL monitor
3 x Carver pm1200 (eaw)
1 x Carver pm300 (pfl)
1 x 2x1500 W/RMS (martin)
8 x Yamaha 1/3 8-ve eq

Microfoons:

5 x Shure sm 58
2 x Shure Beta 58a
6 x Shure sm 57
2 x Sennheiser MD 421
4 x Sennheiser E 604
1 x Sennheiser 509
1 x AKG D112
1 x AKG C525s
1 x AKG C1000
4 x AKG C 391b
2 x ASL active DI
4 x SCV active DI
20 x mic.statief
2 x 8 kan. Stage multi snake

Disco:

Zaal:

Dateq 7.2
2 x Pioneer CDJ1000
4 x Technics SL1210 (+4 naalden)

Cafe:

Dateq styx
Audiophony CD-2520
RCF art series actieve speakers (begrensd op café niveau)

Visuals:

1x beamer (ingangen: tulp, vga, s-video)

1x beamerscherm (2 x 3 meter)